

ESCALA 1:100

VER LÁMINA Nº - 05

MINISTERIO DE EDUCACIÓN



Futura



GOBIERNO DE JORDANIA

ING. FRANCISCO JAVIER AYALA PALMIÑO
EJECUTIVA GENERAL VENTA

ICC-21E-001-2020

"CONTRATACION DE ESTUDIOS Y DISEÑOS PARA LA IMPLANTACION ARQUITECTONICA DE LA UNIDAD EDUCATIVA ESTANDARIZADA DEL MILENIO TIPOLOGIA MAYOR "SHUSHUENINDI", UBICADA EN LA PARROQUIA SHUSHUENINDI CENTRAL, CANTON SHUSHUENINDI, PROVINCIA DE SUCUMBIOS".

DE SUCUMBIDOS

UNIDAD EDUCATIVA SHUSHUFINDE

SHUSHUFIND

SUCUMBÍOS

RED DE AGUA POTABLE
PLANTA BLOQUE 2 DE AULAS 12 MÓDULOS
CUADRO NOMENCLATURA

INDICADAS

202

AP - 11

GOBIERNO AUTÓNOMO DESCENTRALIZADO

29 APR 2012

REVISIÓN DE PLANO
APROBADO
CPL PLUMERÍA

100

"CONTRATACIÓN DE ESTUDIOS Y DISEÑOS PARA LA IMPLANTACIÓN ARQUITECTÓNICA DE LA UNIDAD EDUCATIVA ESTADARIZADA DEL MENIO TIPOLOGIA MAYOR "SMUSHUNDI", UBICADA EN LA PARROQUIA SMUSHUNDI CENTRAL, CANTÓN SMUSHUNDI, PROVINCIA DE SUCUMBIOS".

UNIDAD EDUCATIVA SHUSHUFINDI

SHUSHUFINDI | SUCUMBÍOS

RED DE AGUA POTABLE
PLANTA SALA DE PROFESORES
CUADRO NOMENCLATURA

AP - 12

GOBERNAD AUTONOMO DE CENTRALIZADO

REVISTA DE LA UNIÓN AMERICANA

THE UNIVERSITY OF
CHICAGO

CANCHA DE
FULBITO

—	TUBOJA ALUM. PROT. AL.
—	PUNTO DE AGUA
—	TE
T ₁	COOL 30°
•	MOCAVIT
7	VALVULA CHECK
1	VALVULA DE COMPRESA
⊙	TANQUE REFRIGERANTICO
⊖	MOTOR DE AGUA
⊙	FLUIDOVAL VALVULA SEAL
Δ	REDUCTOR

VER LÁMINA AP - 13

PLANTA BAJA LABORATORIO DE FÍSICA Y QUÍMICA
ESCALA 1:100

ESCALA 1:100

VIR LAMPERTA AD - 10

LIMITE DE PROYECTO

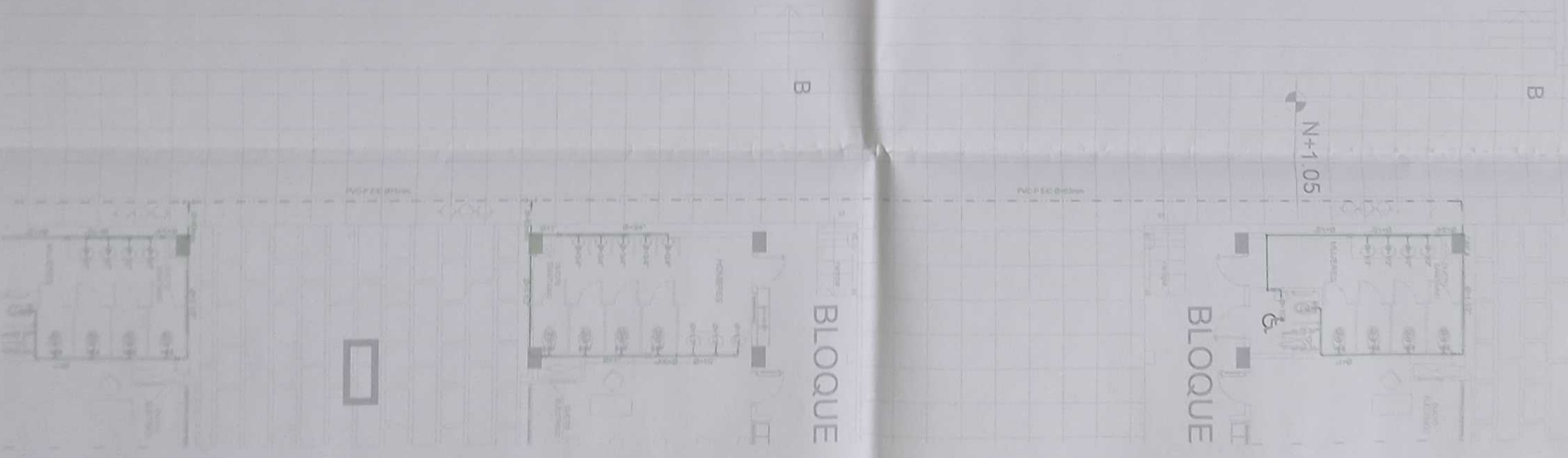
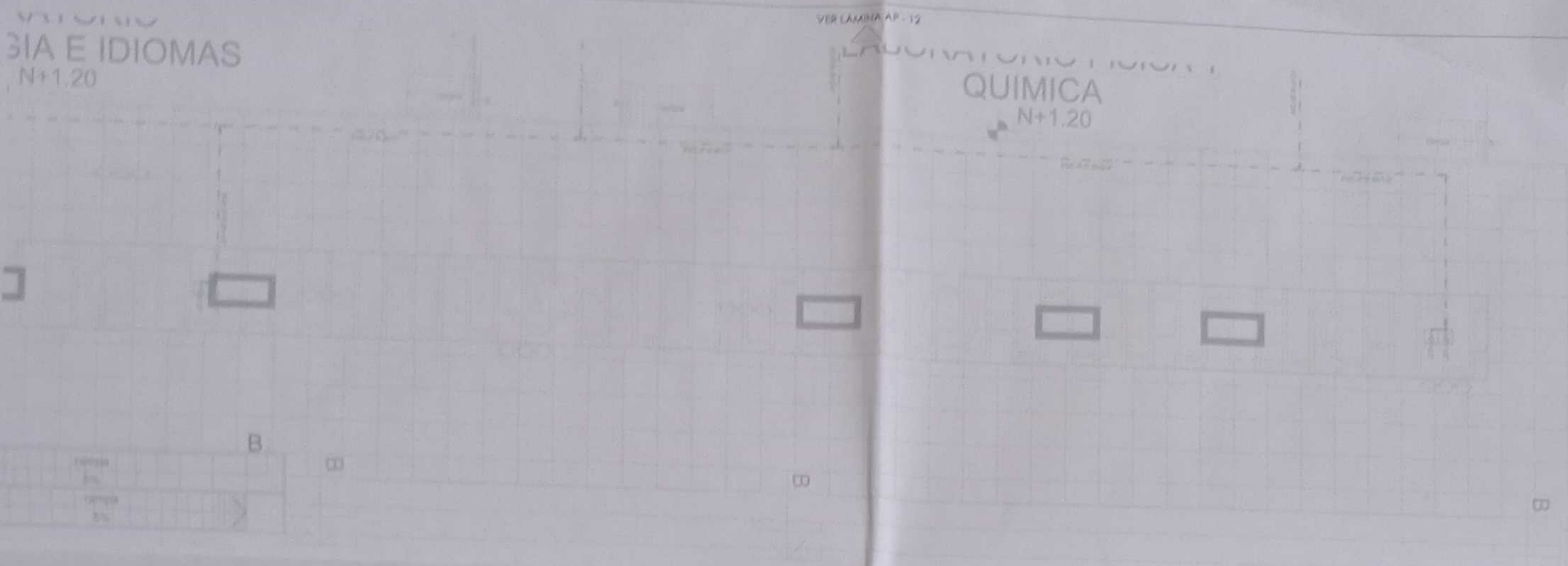

SIMBOLOGIA	
	RED DE AGUA POTABLE
	PUNTO DE AGUA
	TE
	COBO 30"
	MONTANTE
	VALVULA CHECK
	VALVULA DE CIERRE
	TUBO DE RECONEXION
	RECONEXION DE AGUA
	TUBO DE AGUA
	TUBO DE AGUA
	REDUCCION

PLANTA BAJA EXTERIORES
ESCALA 1:100



ING. VERONICA GARCIA...
ING. FRANCISCO JAVIER...
ING. JUANITA...
ING. JUANITA...

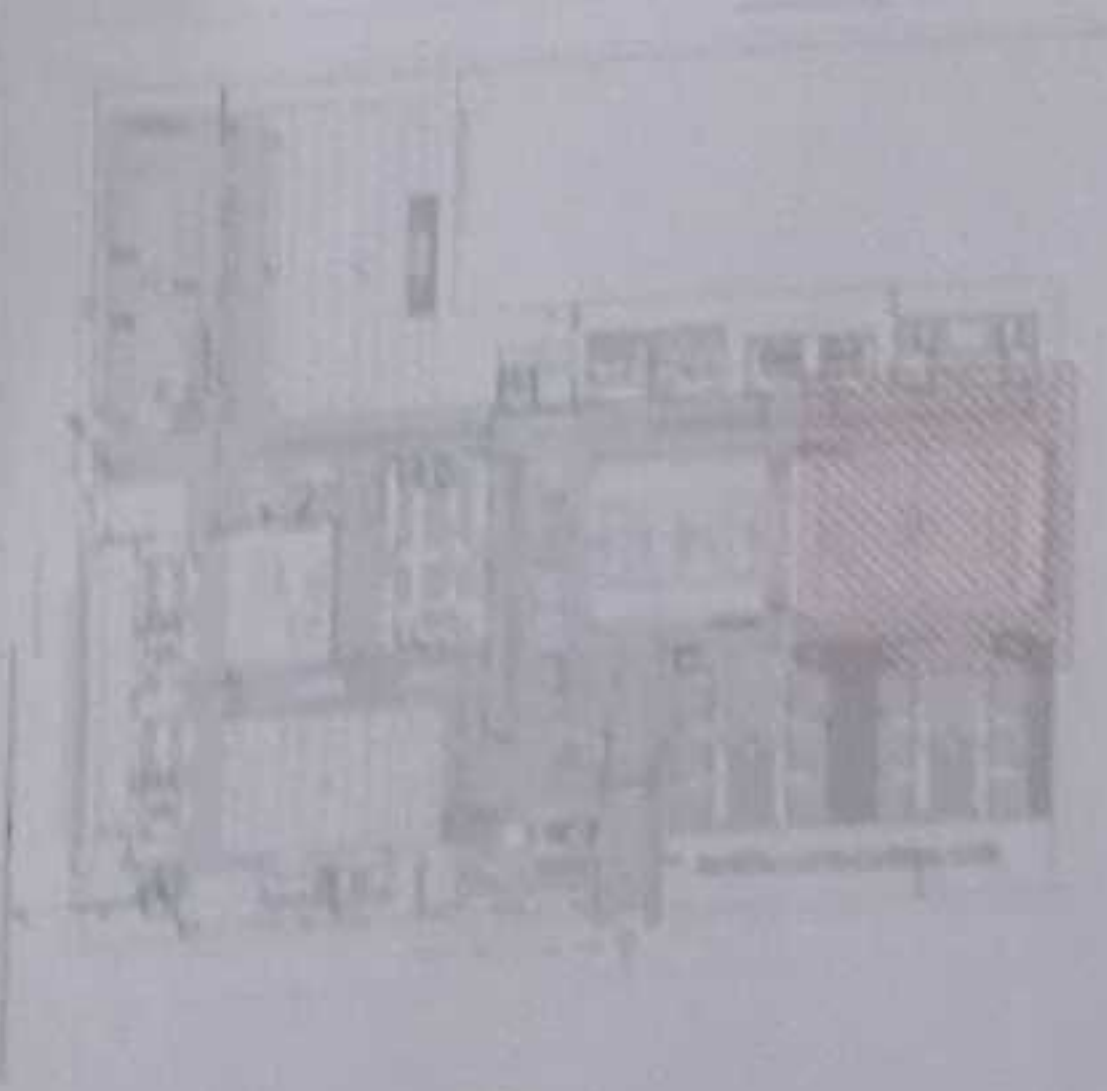

CONTRATACION DE ESTUDIOS Y DISEÑOS PARA LA IMPLANTACION
ARQUITECTONICA DE LA UNIDAD EDUCATIVA ESTANDARIZADA DEL
MALENO TIPOLOGIA MAYOR "SHUSHUFINDI", UBICADA EN LA
PARROQUIA SHUSHUFINDI CENTRAL, CANTON SHUSHUFINDI, PROVINCIA
DE SUCUMBIO.

UNIDAD EDUCATIVA SHUSHUFINDI

SHUSHUFINDI

SUCUMBIO

RED DE AGUA POTABLE
CUADRO NOMENCLATURA

INDICADAS 2021 AP - 13

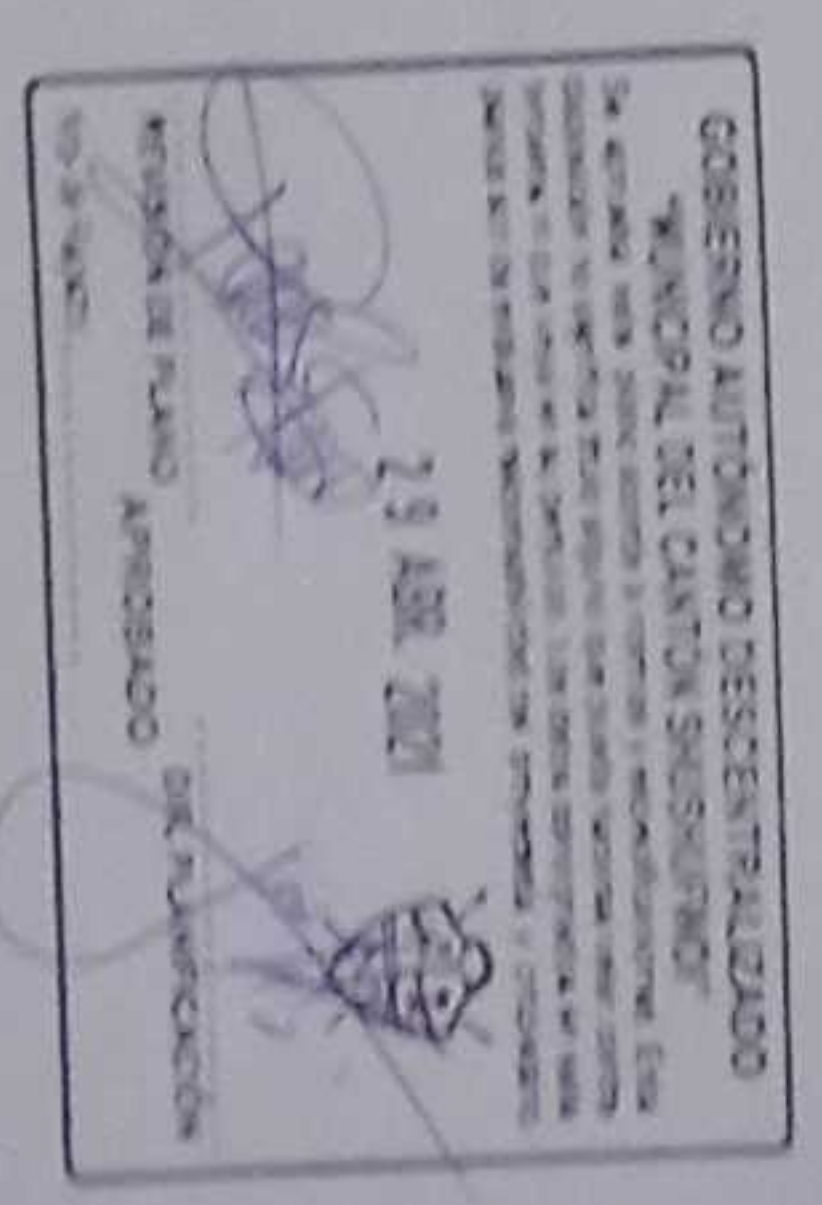

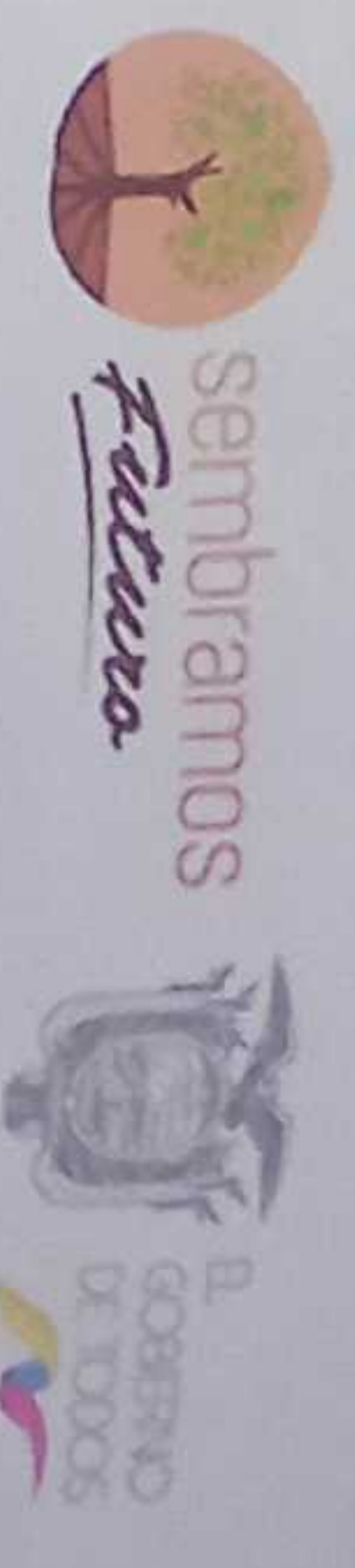

RESPONSABLES

ING. VERÓNICA GABRIELA SILVA JARRÍN
COORDINADORA GENERAL DE EDUCACIÓN BÁSICA
ING. MONICA ALEXANDRA JANCHE AYALA
DISEÑO CÓDIGO MUNICIPAL LC-MO-04

ING. FRANCISCO JAVIER AYALA PAMINO
EMPRESA CONSULTORA

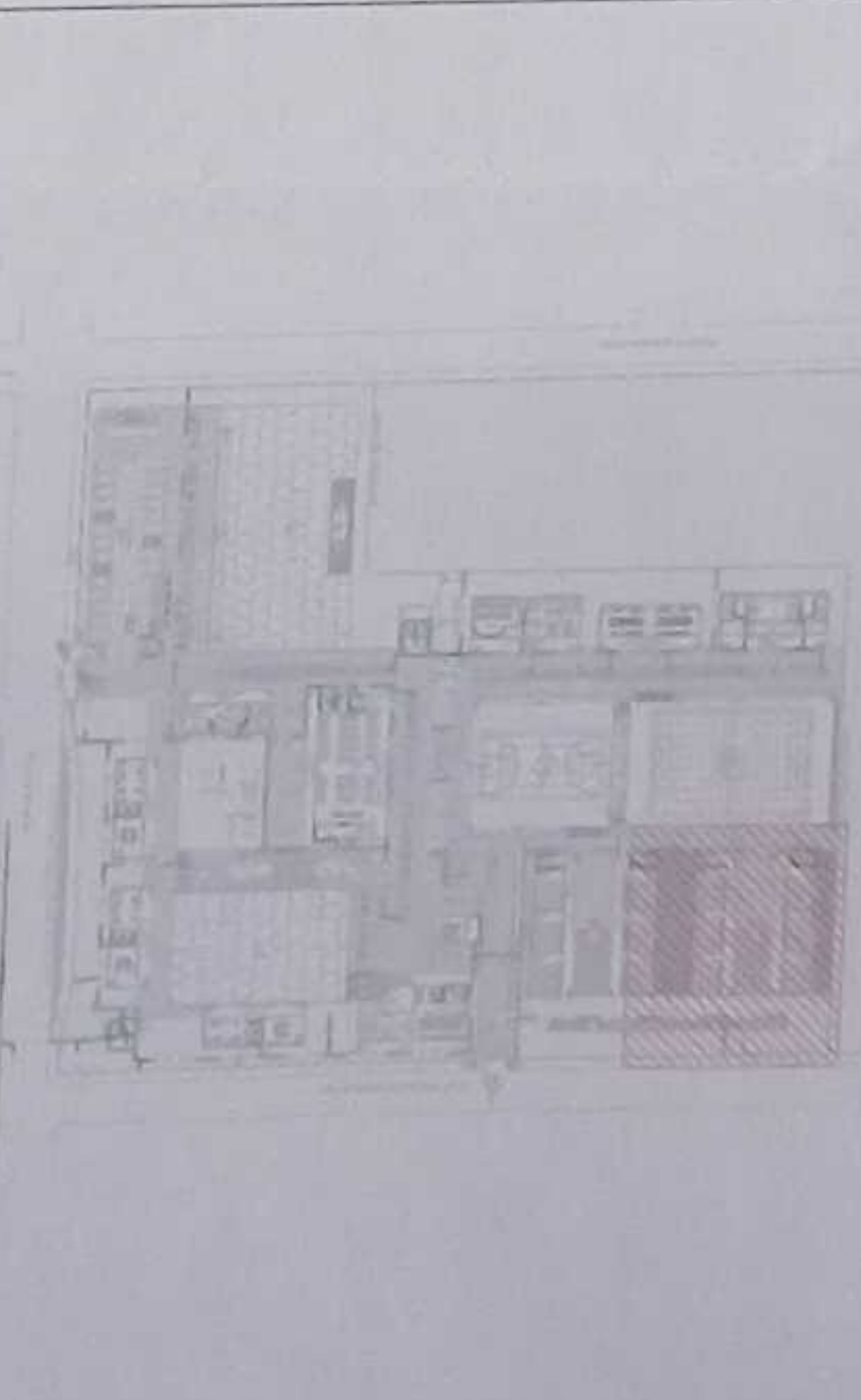

LCC-CZ1E-001-2020

"CONTRATACIÓN DE ESTUDIOS Y DISEÑOS PARA LA IMPLANTACIÓN ARQUITECTÓNICA DE LA UNIDAD EDUCATIVA ESTANDARIZADA DEL MILENIO TIPOLOGÍA MAYOR "SHUSHUFINDI", UBICADA EN LA PARROQUIA SHUSHUFINDI CENTRAL, CANTÓN SHUSHUFINDI, PROVINCIA DE SUCUMBIOS".

UNIDAD EDUCATIVA

UNIDAD EDUCATIVA SHUSHUFINDI

CANTÓN

SHUSHUFINDI

PROVINCIA

SUCUMBIOS

CONTIENE

RED DE AGUA POTABLE
PLANTA BAJA BLOQUE 1 DE 12 MÓDULOS DE AULAS
CUADRO NOMENCLATURA

ESCALA	FECHA	LÁMINA N°
INDICADAS	2021	AP - 14

SELLOS MUNICIPALES

GOBIERNO AUTÓNOMO DESCENTRALIZADO
"MUNICIPAL DEL CANTÓN SHUSHUFINDI"
29 ABR. 2021
APROBADO
BENEFICIARIO

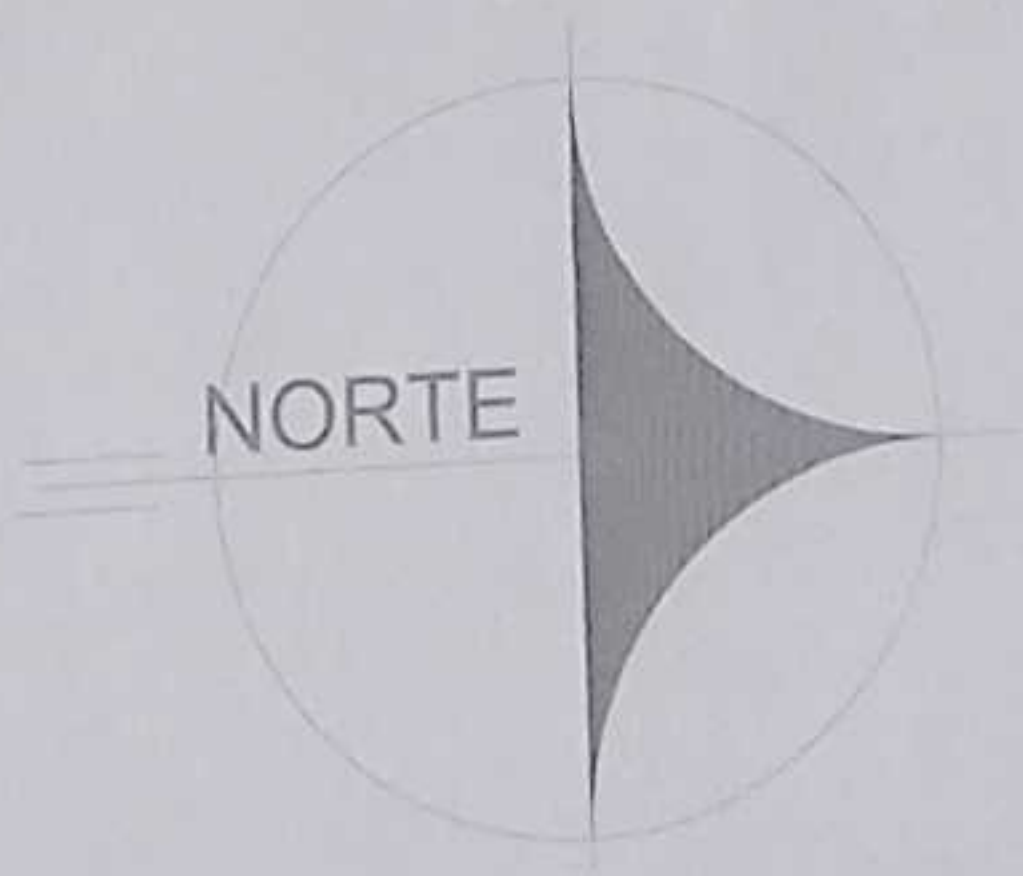

SIMBOLOGIA

—	TUBERÍA AGUA POTABLE
—	PUNTO DE AGUA
—	TEE
—	CODO 90°
—	MONTANTE
—	VALVULA CHECK
—	VALVULA DE CIERRE
—	TANQUE HIDRODINAMICO
—	MEJORADOR DE AGUA
—	FLOTADOR VALVULA NIVEL
—	REDUCTOR

BLOQUE 1 DE 12 MÓDULOS DE AULAS

BLOQUE 1 DE 12 MÓDULOS DE AULAS

PLANTA BAJA BLOQUE 1 DE 12 MÓDULOS DE AULAS
ESCALA 1:100

VER LÁMINA AP - 13

VER LÁMINA AP - 11

BLOQUE 1 DE 12 MODULOS
DE AULAS

BLOQUE 1 DE 12 MODULOS
DE AULAS

PLANTA ATA BLOQUE 1 DE 12 MÓDULOS DE AULAS
ESCALA 1:100



—	TUBERIA AGUA POTABLE
—	PUNTO DE AGUA
—	TIC
—	CORDO 3/4"
•	MONTANTE
⌋	VALVULA CHECK
⌋	VALVULA DE COMPLETIA
⌋	TAPACO INDEPENDIZMANTO
⌋	MOTOR DE AGUA
⌋	FLUJADOR, VALVULA BVEL
Δ	RECEPTEUR

UNIDAD EDUCATIVA SHUSHUFINDI	
CANTON	PROVINCIA
SHUSHUFINDI	SUCUMBÍOS
CONTENIDO	
<p>RED DE AGUA POTABLE PLANTA ALTA BLOQUE 1 DE 12 MÓDULOS DE AGUAS CUADRO NOMENCLATURA</p>	
EVALUACIÓN	FECHA
INDICADAS	2021
AUTORIA N.º	
AP - 15	
SÉPTIMO MANTENIMIENTO	

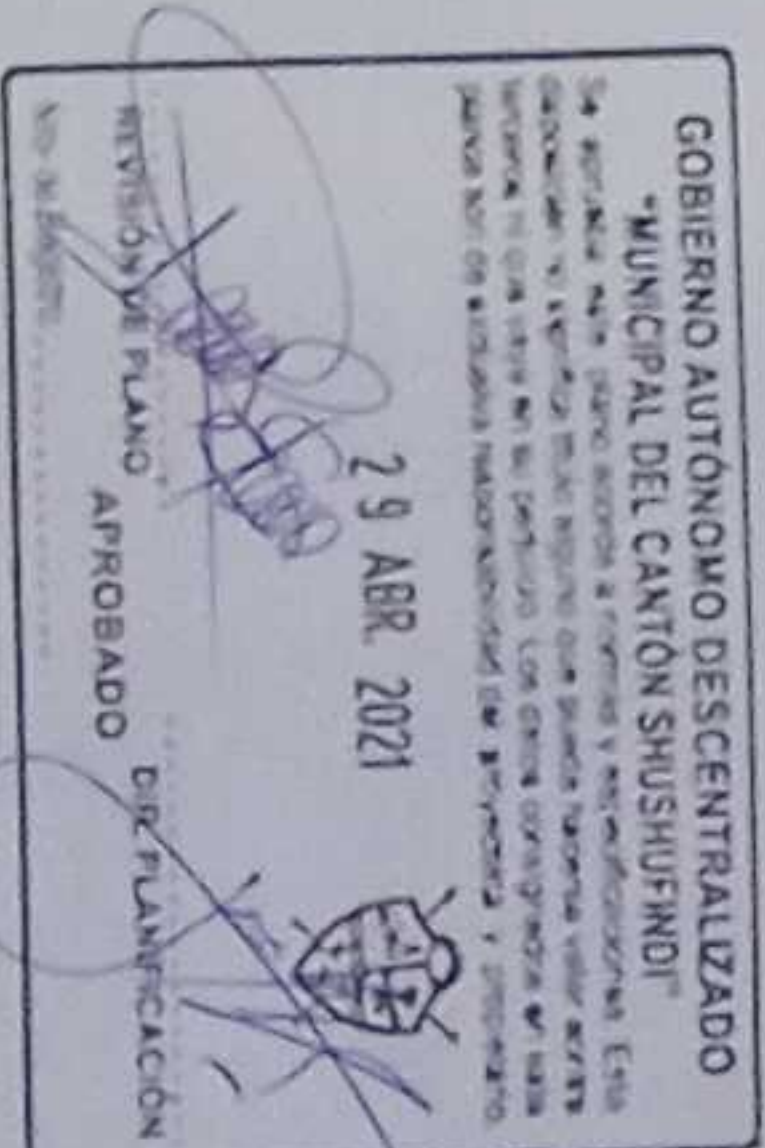

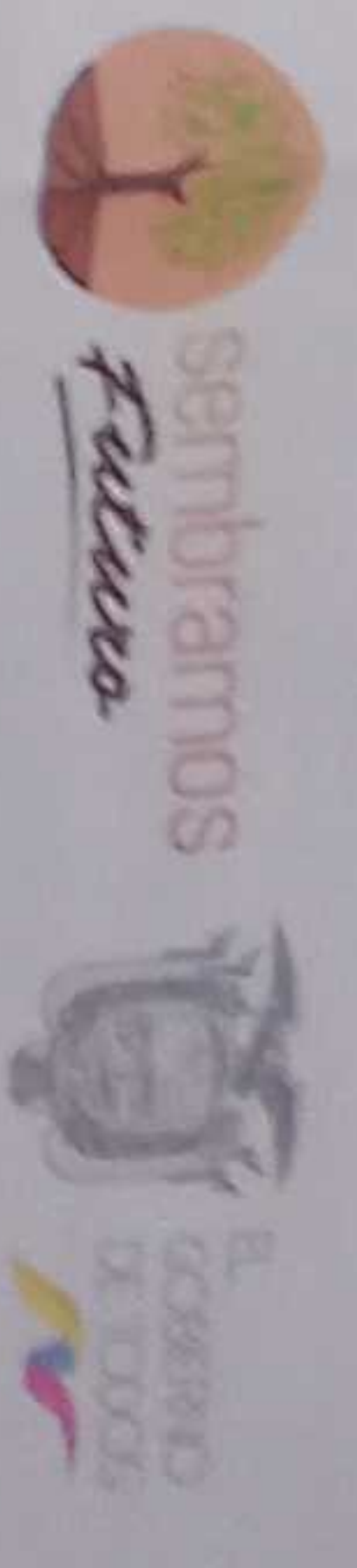

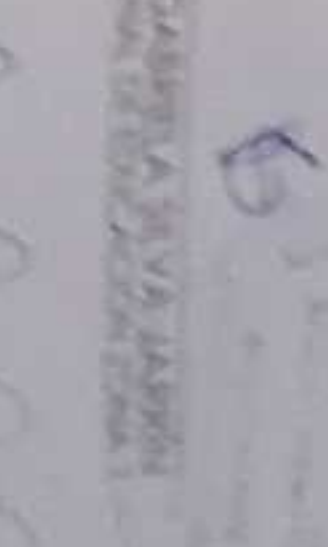
REVISADO: 
MSc. VILMA GARCÍA AYALA
COORDINADORA GENERAL DE PROYECTOS
EJECUTIVO
MSc. TATIANA JIMÉNEZ AYALA
MSc. TATIANA JIMÉNEZ AYALA
COORDINADORA GENERAL DE PROYECTOS
EJECUTIVO

LCC-CZ1E-001-2020

"CONTRATACIÓN DE ESTUDIOS Y DISEÑOS PARA LA IMPLANTACIÓN ARQUITECTÓNICA DE LA UNIDAD EDUCATIVA ESTANDARIZADA DEL MLENIO TIPOLOGÍA MAYOR "SHUSHUFINDI" UBICADA EN LA PARROQUIA SHUSHUFINDI, CANTÓN SHUSHUFINDI, PROVINCIA DE SUCUMBIOS"

UNIDAD EDUCATIVA SHUSHUFINDI

CANTÓN: SHUSHUFINDI PROVINCIA: SUCUMBIOS

CONTRATO:

RED DE AGUA POTABLE
PLANTA ALTA BLOQUE 2 DE 12 MÓDULOS DE AULAS
CUADRO NOMENCLATURA

INDICADAS 2021 AP - 16

GOBIERNO AUTÓNOMO DESCENTRALIZADO
MUNICIPAL DEL CANTÓN SHUSHUFINDI
"El presente es un documento de trabajo y no debe ser utilizado para fines legales ni judiciales. Toda responsabilidad por el uso indebido de este documento será asumida por el usuario. Se prohíbe la reproducción total o parcial de este documento sin el consentimiento expreso de la Oficina de Planeación y Desarrollo Urbano del Cantón Shushufindi."
23 ABR. 2021
OFICINA DE PLANEACIÓN Y DESARROLLO URBANO
AUTORIZADO

NORTE

SIMBOLOGIA

---	TUBERIA AGUA POTABLE
---	PUNTO DE AGUA
---	TEC
---	CORO 30"
---	MONTANTE
---	VALVULA CHECK
---	VALVULA DE CIERRE
---	TANQUE HORIZONTAL
---	MEZCLON DE AGUA
---	TRATADOR, VALVULA 180°
---	REACTOR

AREA
ABASTECIMIENTO
EMERGENCIA

TALUD VERDE

BLOQUE 2 DE 12 MODULOS
DE AULAS

BLOQUE 2 DE 12 MODULOS
DE AULAS

PLANTA ATA BLOQUE 2 DE 12 MÓDULOS DE AULAS
ESCALA 1:100

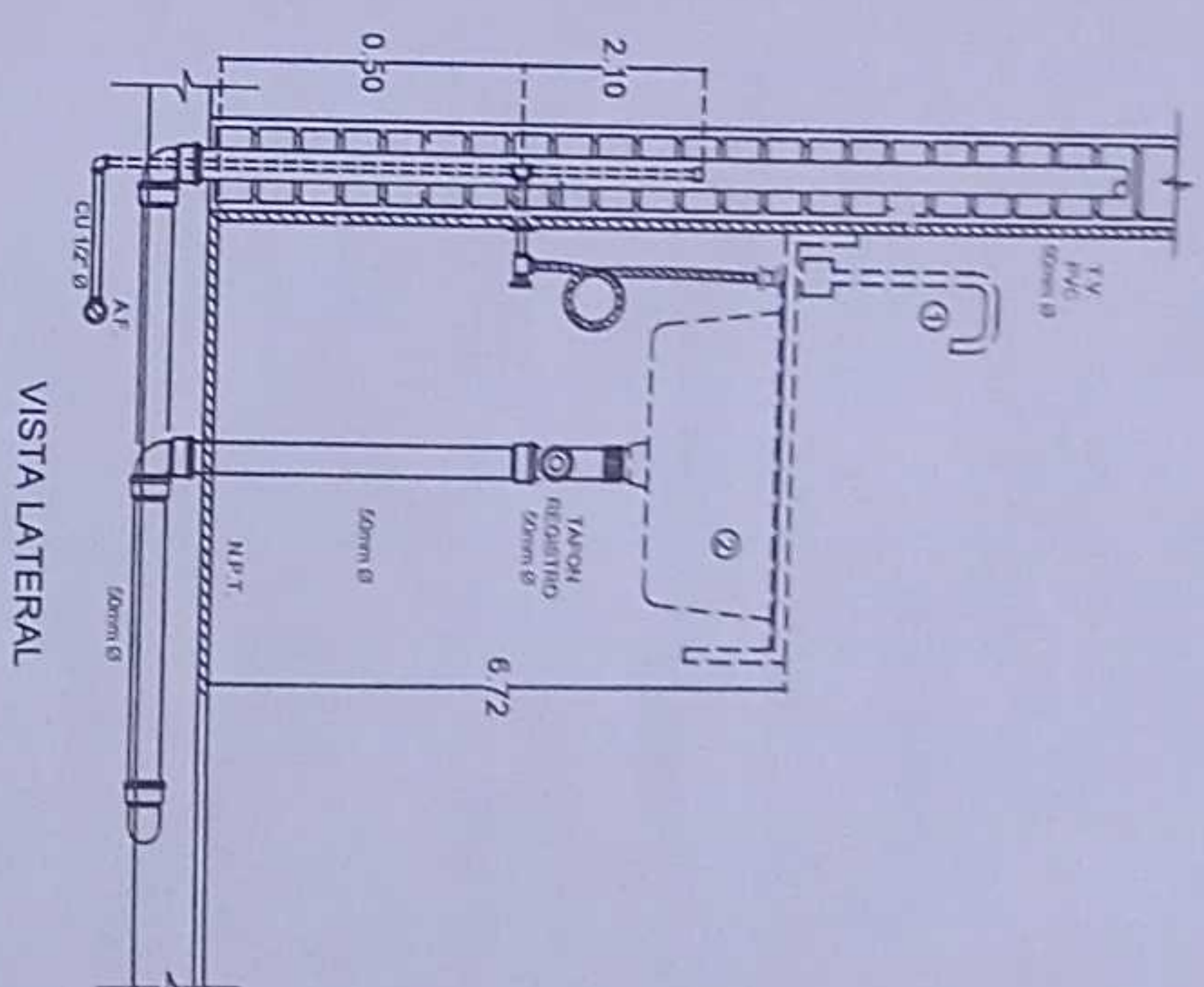

INODORO FLUXOMETRO

= ESCALA S/E

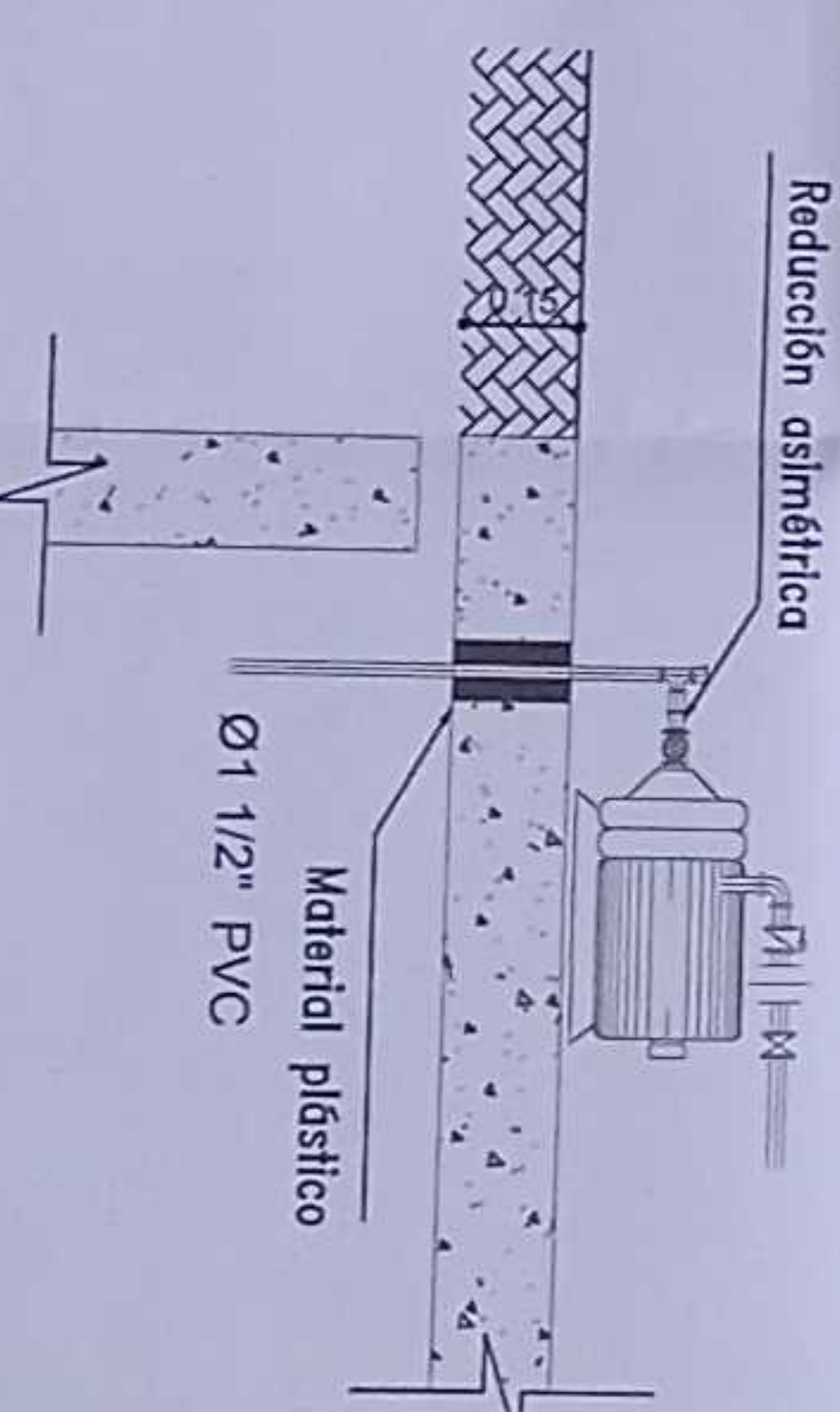

PLANTA CISTERNA
ESCALA 1:50

ESCALA S/E

= ESCALA S/E

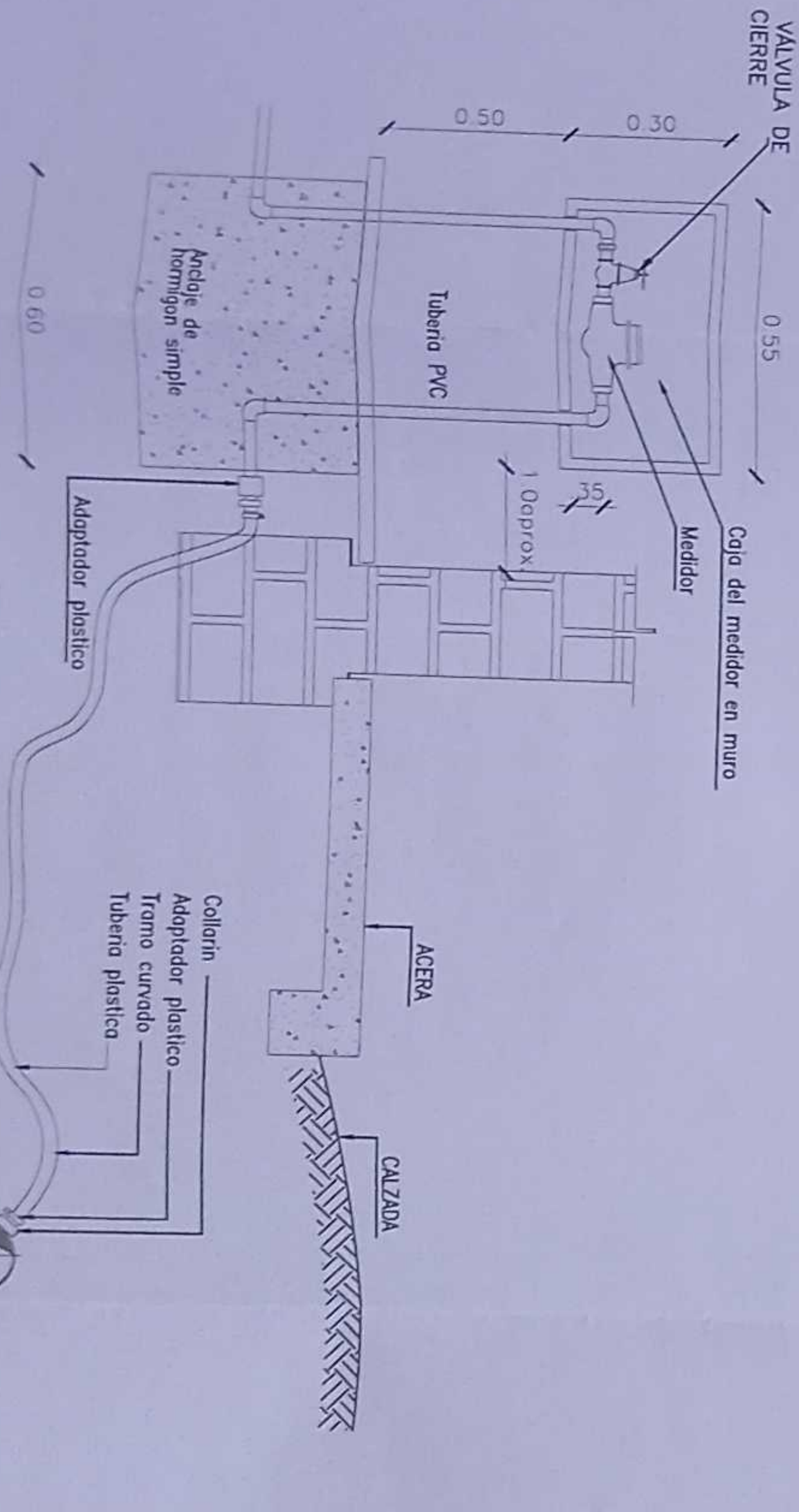

CORTE CISTERNA A - A' ESCALA 1:50

SISTEMA	$Q(\text{Gpm}) / (\text{l/s})$	$H(\text{m}) / (\text{psi})$	Pol. Teor. (Hp)
ABASTECIMIENTO AAPP	159 / 10	32 / 4	

— ESCALA 1:10

—	—	TUBERIA AGUA POTABLE
—	—	PUNTO DE AGUA
—	—	TEE
—	—	COUDO 90°
—	—	HORIZONTAL
—	—	VALVULA CHECK
—	—	VALVULA DE COMPENSAÇÃO
—	—	TANQUE HORIZONTALIZANTE
—	—	MEMBR DE AGUA
—	—	FLUTUADOR VALVULA INTEL.
—	—	INDICADOR

ESCHLASSER

MINISTERIO DE EDUCACIÓN



Futures



11-076-900-7000

"CONTRIBUCIÓN DE ESTUDIOS Y PUESTOS TRABAJO EN PARTICIPACIÓN ARQUITECTÓNICA DE LA UNIDAD EDUCATIVA ESTADIONARCA DEL MUNICIPIO TROVADOR NÚMERO "SALVAPALMOS" DEBOCA EN LA PARROQUIA SAN PEDRO CENTRAL, CANTÓN SUCUMBIO, PROVINCIA DE SUCUMBIO".

UNIDAD EDUCATIVA SHUSHUFI

SHUSHUJINUI
SUOMINENFROM THE MEDICAL DEPARTMENT
OF THE UNIVERSITY OF CHICAGO

INDICADOR 2021 AP - 18

RESULTS

[illegible]

ESCHLASSER

MINISTERIO DE EDUCACIÓN



Futures



11-076-900-7000

"CONTRIBUCION DE ESTUDIOS Y PRACTICAS PARA LA IMPLEMENTACION
ARQUITECTONICA DE LA UNIDAD EDUCATIVA ESTADIONARCA DEL
MUNICIPIO TROVADOR NARIÑO "SALASPAR" DEBOCA EN LA
PARROQUIA SHELTON DEL CANTON SHELTON, PROVINCIA
DE SUCUMBIOSE".

UNIDAD EDUCATIVA SHUSHUFI

SHUSHUJINUI
SUOMINENFROM THE MEDICAL DEPARTMENT
OF THE UNIVERSITY OF CHICAGO

INDICADOR 2021 AP - 18

RESULTS

[illegible]

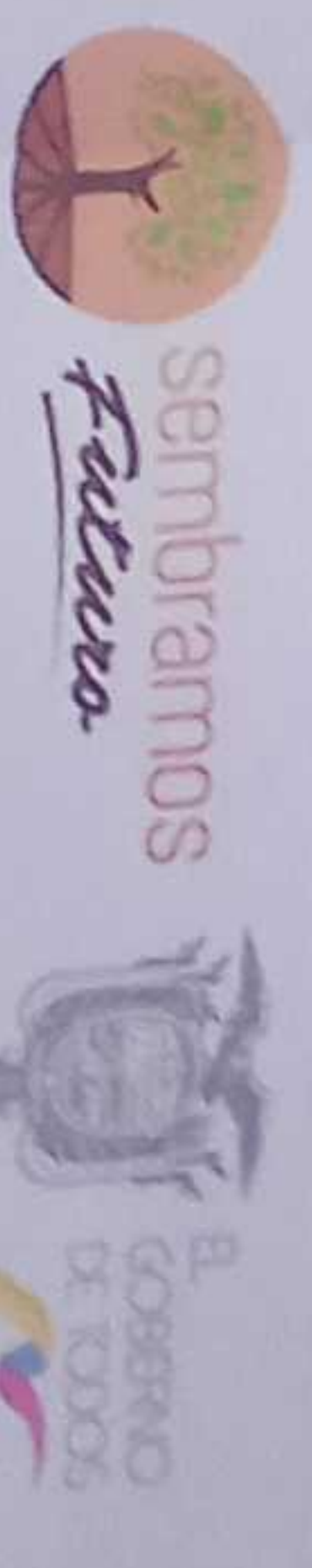

REGIONALES

ING. VERÓNICA GABRIELA SILVA JARRÍN
COORDINADORA GENERAL DE EDUCACIÓN

ING. FRANCISCO JAVIER AYALA PALMIÑO
ENFERMERA CONSULTORA

ING. MONICA MEDINA JANCHE AYALA
DISEÑO CÓDIGO MUNICIPAL LC-010-04

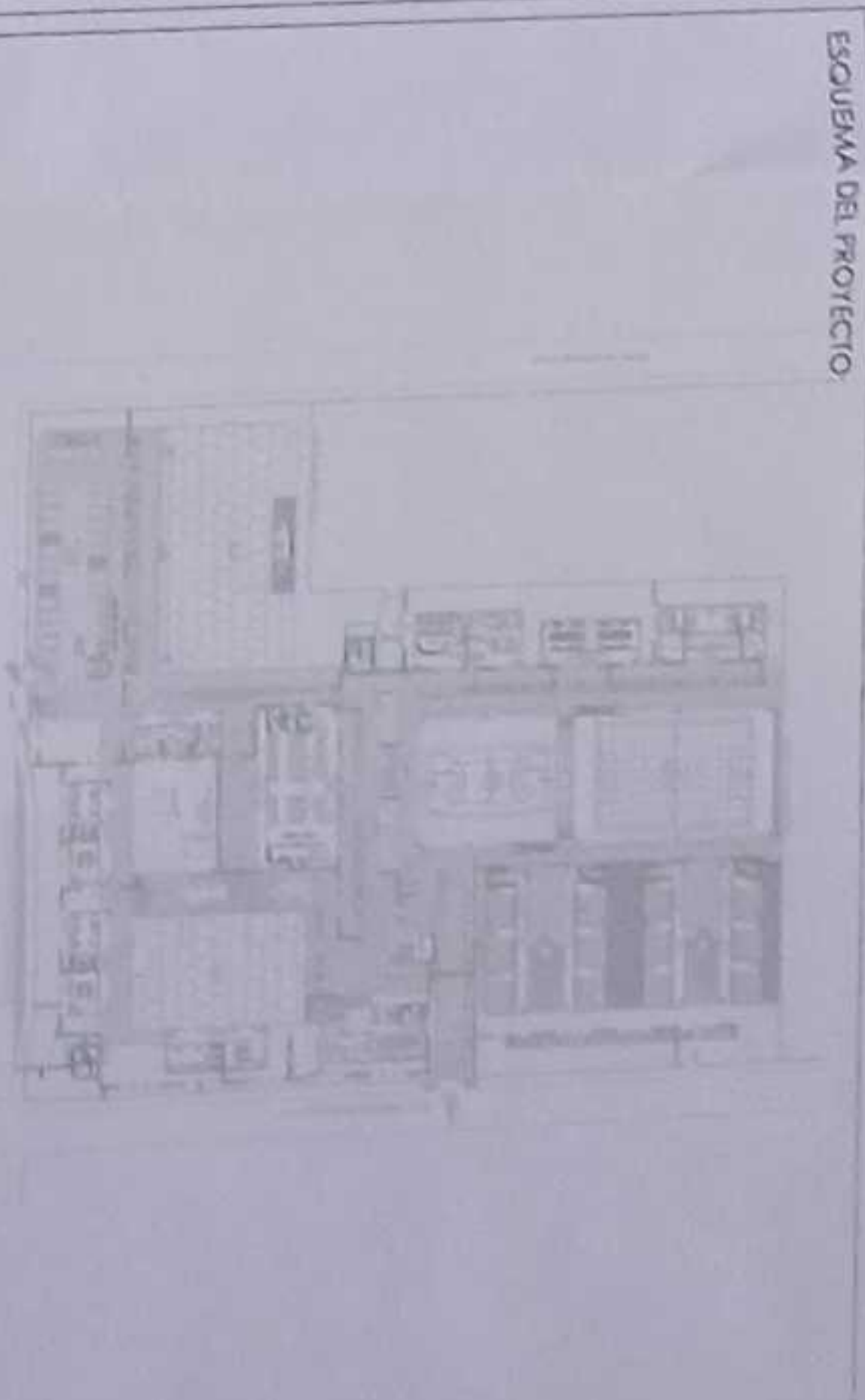

LC-CZ1E-001-2020

"CONTRATACIÓN DE ESTUDIOS Y DISEÑOS PARA LA IMPLANTACIÓN ARQUITECTÓNICA DE LA UNIDAD EDUCATIVA ESTANDARIZADA DEL MILENIO TIPOLOGÍA MAYOR "SHUSHUFINDI", UBICADA EN LA PARROQUIA SHUSHUFINDI CENTRAL, CANTÓN SHUSHUFINDI, PROVINCIA DE SUCUMBIOS".

UNIDAD EDUCATIVA	UNIDAD EDUCATIVA SHUSHUFINDI
CANTÓN	SHUSHUFINDI
PROVINCIA	SUCUMBIOS
CONTIENE	RED DE AGUA POTABLE ISOMETRIA

ESCALA	FECHA	LIBRERA N°
INDICADAS	2021	AP - 19
SELLOS MUNICIPALES		

GOBIERNO AUTÓNOMO DESCENTRALIZADO
"MUNICIPAL DEL CANTÓN SHUSHUFINDI"
Se aprueba para ser ejecutado el presente proyecto de inversión pública. Esta obra se ejecutará en el marco de la Ley Orgánica de Régimen Municipal y de la Ley Orgánica de Régimen de Ejecución del Presupuesto. La obra se ejecutará en el marco de la Ley Orgánica de Régimen Municipal y de la Ley Orgánica de Régimen de Ejecución del Presupuesto. La obra se ejecutará en el marco de la Ley Orgánica de Régimen Municipal y de la Ley Orgánica de Régimen de Ejecución del Presupuesto.

29 ABR. 2021

REVISIÓN DE PLANO APROBADO DISEÑO PLANTILLA

Nivel +4.00

RECTOR VESPERTINO

Nivel +1.33

Nivel +0.65

SALA DE REUNIONES

MUEBLE CAFETERIA

ISOMETRIA SALA DE PROFESORES

ESCALA S/E

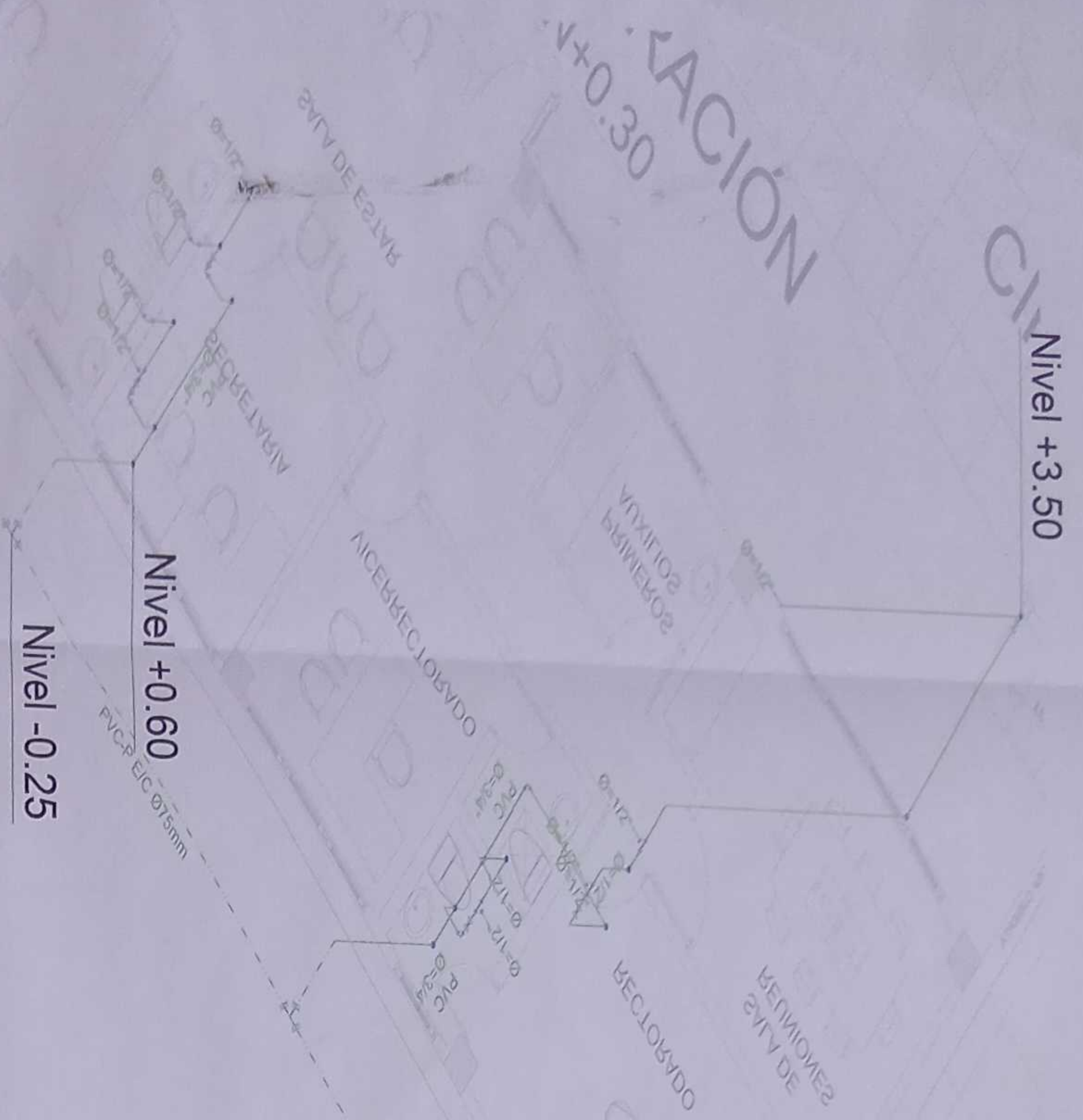

ISOMETRIA ADMINISTRACIÓN

ESCALA S/E

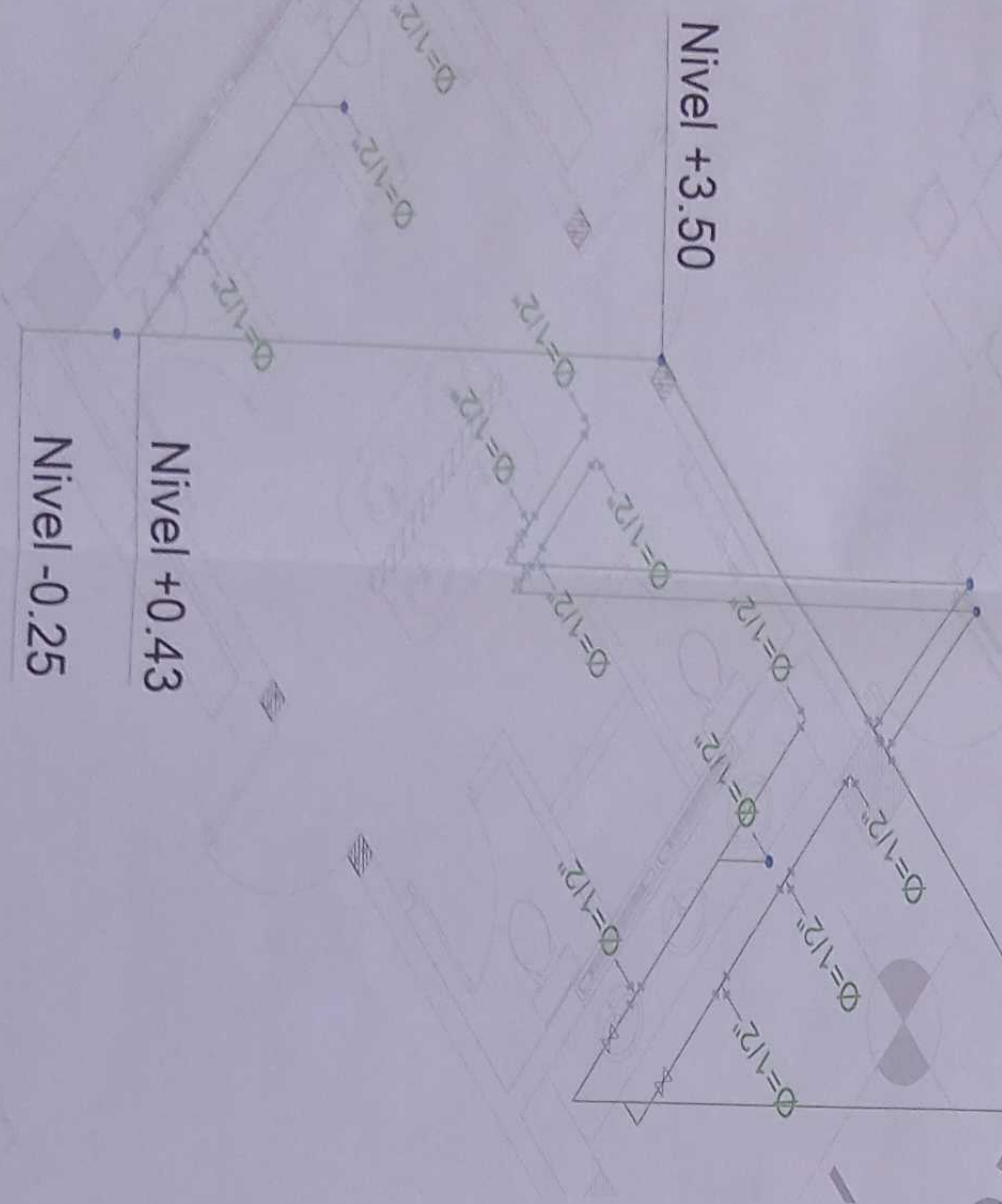

ISOMETRIA EDUCACIÓN INICIAL

ESCALA S/E



ISOMETRIA LABORATORIO

ESCALA S/E

SIMBOLOGIA

—	TUBERIA AGUA POTABLE
—	PUNTO DE AGUA
—	TCE
—	CONO 90°
—	MONTANTE
—	VALVULA CHECK
—	VALVULA DE CIERRE
—	TANQUE HIDRONEUMATICO
—	REDUCCION DE AGUA
—	REDUCCION VALVULA NIVEL
—	REDUCCION

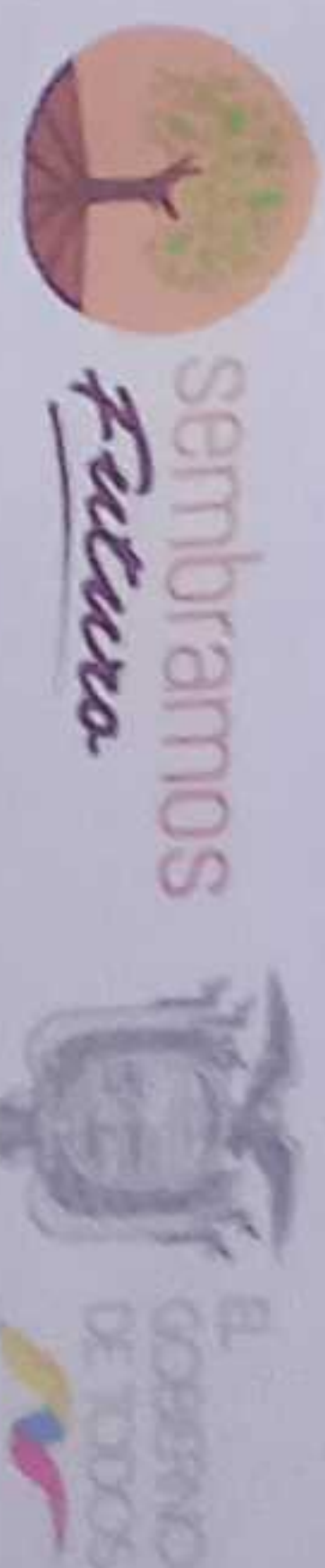

RESPONSABLES

ING. VERÓNICA GABRIELA SILVA JASSIN
COORDINADORA GENERAL DE EDUCACIÓN TÉCNICA

ING. JACQUELINE SÁENZ CORREA
ADMINISTRADORA DE CONTABILIDAD

ING. FRANCISCO JAVIER AYALA FAJINO
DIRECCIÓN CONSULTORA

ING. FRANCISCO JAVIER AYALA FAJINO
DIRECCIÓN CONSULTORA

ESQUEMA DEL PROYECTO



ICC-CZ1E-001-2020

"CONTRATACIÓN DE ESTUDIOS Y DISEÑOS PARA LA IMPLANTACIÓN ARQUITECTÓNICA DE LA UNIDAD EDUCATIVA ESTANDARIZADA DEL MILENIO TIPOLOGÍA MAIOR "SHUSHUFINDI", UBICADA EN LA PARROQUIA SHUSHUFINDI CENTRAL, CANTÓN SHUSHUFINDI, PROVINCIA DE SUCUMBIOS".

UNIDAD EDUCATIVA

UNIDAD EDUCATIVA SHUSHUFINDI

CANTÓN

SHUSHUFINDI

PROVINCIA

SUCUMBIOS

CONTIENE

RED DE AGUA POTABLE
ISOMETRIA

ESCALA

INDICADAS 2021

HOJA N°

AP - 20

SELLOS MUNICIPALES



SIMBOLOGIA

	TUBERIA AGUA POTABLE
	90°
	VALVULA
	TUBERIA HORIZONTAL
	TUBERIA VERTICAL
	REDUCTOR

ISOMETRIA AULAS

ESCALA S/E

Nivel +0.80
Nivel +1.70

Nivel -0.25
Nivel +0.65

ISOMETRIA TIPO BEBEDEROS

ESCALA S/E